

# Inter **C.E.A.** **C'est quoi ?**

**Votre carte pour  
économiser  
partout !**



**Des réductions sur les  
loisirs, voyages et  
achats, accessibles en  
agence, en ligne ou sur  
notre appli mobile.**



**Profitez de vos bons  
plans toute l'année !**

# Billetterie disponible chez

Mise à jour du : 08/10/2025

| Bon achat, coffret cadeau                     |   | Prix Inter C.E.A. | Prix Public | Economie |
|---|---|-------------------|-------------|----------|
| Désignation Article                           |   |                   |             |          |
| 200 chrono decouverte                         |   | 84,15 €           | 99,00 €     | 14,85 €  |
| 200 chrono passion                            |   | 126,50 €          | 150,00 €    | 23,50 €  |
| 200 chrono pilotage                           |   | 169,15 €          | 200,00 €    | 30,85 €  |
| 200 chrono prestige                           |   | 254,15 €          | 300,00 €    | 45,85 €  |
| Carte aubert 100€                             |   | 90,00 €           | 100,00 €    | 10,00 €  |
| Carte aubert 50 €                             |   | 45,00 €           | 50,00 €     | 5,00 €   |
| Carte auchan 100 €                            |   | 95,00 €           | 100,00 €    | 5,00 €   |
| Carte auchan 50 €                             |   | 47,50 €           | 50,00 €     | 2,50 €   |
| E carte auchan 100 €                          | @ | 95,12 €           | 100,00 €    | 4,88 €   |
| E carte auchan 50 €                           | @ | 47,62 €           | 50,00 €     | 2,38 €   |
| Carte carrefour 100 €                         |   | 95,00 €           | 100,00 €    | 5,00 €   |
| Carte carrefour 50 €                          |   | 47,50 €           | 50,00 €     | 2,50 €   |
| E carte carrefour 100 €                       | @ | 95,12 €           | 100,00 €    | 4,88 €   |
| E carte carrefour 50 €                        | @ | 47,62 €           | 50,00 €     | 2,38 €   |
| Carte cadeau U 100 €                          |   | 95,00 €           | 100,00 €    | 5,00 €   |
| Carte cadeau U 50 €                           |   | 47,50 €           | 50,00 €     | 2,50 €   |
| E Carte cadeau U 100 €                        | @ | 95,12 €           | 100,00 €    | 4,88 €   |
| E Carte cadeau U 50 €                         | @ | 47,62 €           | 50,00 €     | 2,38 €   |
| Carte castorama 100 €                         |   | 96,00 €           | 100,00 €    | 4,00 €   |
| Carte castorama 50 €                          |   | 48,00 €           | 50,00 €     | 2,00 €   |
| E carte castorama 100 €                       | @ | 96,12 €           | 100,00 €    | 3,88 €   |
| E carte castorama 50 €                        | @ | 48,12 €           | 50,00 €     | 1,88 €   |
| Carte decathlon 100 €                         |   | 96,00 €           | 100,00 €    | 4,00 €   |
| Carte decathlon 20 €                          |   | 19,20 €           | 20,00 €     | 0,80 €   |
| Carte decathlon 50 €                          |   | 48,00 €           | 50,00 €     | 2,00 €   |
| E carte decathlon 100 €                       | @ | 96,12 €           | 100,00 €    | 3,88 €   |
| E carte decathlon 50 €                        | @ | 48,12 €           | 50,00 €     | 1,88 €   |
| Carte fnac darty 100 €                        |   | 94,00 €           | 100,00 €    | 6,00 €   |
| Carte fnac darty 50 €                         |   | 47,00 €           | 50,00 €     | 3,00 €   |
| E carte fnac darty 100 €                      | @ | 94,12 €           | 100,00 €    | 5,88 €   |
| E carte fnac darty 50 €                       | @ | 47,12 €           | 50,00 €     | 2,88 €   |
| E carte Foot Locker 50 €                      | @ | 48,12 €           | 50,00 €     | 1,88 €   |
| Expert pilot geoparc chambley... valeur 149 € |   | 126,65 €          | 149,00 €    | 22,35 €  |
| Expert pilot geoparc chambley... valeur 199 € |   | 169,15 €          | 199,00 €    | 29,85 €  |
| Expert pilot geoparc chambley... valeur 299 € |   | 254,15 €          | 299,00 €    | 44,85 €  |
| Expert pilot geoparc chambley... valeur 99 €  |   | 84,15 €           | 99,00 €     | 14,85 €  |
| Carte ikea 100€                               |   | 95,00 €           | 100,00 €    | 5,00 €   |
| Carte ikea 20 €                               |   | 19,00 €           | 20,00 €     | 1,00 €   |
| Carte ikea 50 €                               |   | 47,50 €           | 50,00 €     | 2,50 €   |
| Carte ikea 500€                               |   | 475,00 €          | 500,00 €    | 25,00 €  |
| E carte ikea 100 €                            | @ | 95,12 €           | 100,00 €    | 4,88 €   |
| E carte ikea 50 €                             | @ | 47,62 €           | 50,00 €     | 2,38 €   |
| Carte illicado 100 €                          |   | 96,00 €           | 100,00 €    | 4,00 €   |
| Carte illicado 30 €                           |   | 28,80 €           | 30,00 €     | 1,20 €   |
| Carte illicado 50 €                           |   | 48,00 €           | 50,00 €     | 2,00 €   |
| Carte Jardiland 50 €                          |   | 47,50 €           | 50,00 €     | 2,50 €   |
| E carte Jardiland 50 €                        | @ | 47,62 €           | 50,00 €     | 2,38 €   |
| Bon king jouet 50 €                           |   | 45,00 €           | 50,00 €     | 5,00 €   |
| E carte bon king jouet 50 €                   | @ | 45,12 €           | 50,00 €     | 4,88 €   |
| Bon la quille 30 €                            |   | 27,00 €           | 30,00 €     | 3,00 €   |
| Bon la quille 50 €                            |   | 45,00 €           | 50,00 €     | 5,00 €   |
| Carte leclerc 100 €                           |   | 95,00 €           | 100,00 €    | 5,00 €   |
| Carte leclerc 50 €                            |   | 47,50 €           | 50,00 €     | 2,50 €   |
| E carte leclerc 100 €                         | @ | 95,12 €           | 100,00 €    | 4,88 €   |
| E carte leclerc 50 €                          | @ | 47,62 €           | 50,00 €     | 2,38 €   |

Attention : les tarifs sont donnés sous réserve de modifications des tarifs fournisseurs.

Merci de consulter notre site internet [www.intercea.fr](http://www.intercea.fr) dans l'onglet billetterie

@ : Article disponible en e-billet

|   |   |          |          |         |
|---|---|----------|----------|---------|
| Carte lero y merlin 100 €                                     |   | 93,50 €  | 100,00 € | 6,50 €  |
| L'invitation - sur commande delais de 15 jours                |   | 22,00 €  | 27,00 €  | 5,00 €  |
| Carte Marionnaud 50 €   |   | 46,00 €  | 50,00 €  | 4,00 €  |
| E carte Marionnaud 50 €                                       | @ | 46,12 €  | 50,00 €  | 3,88 €  |
| Menil box : anniversaire a la ferme (à partir de 10 enfants)  |   | 114,00 € | 120,00 € | 6,00 €  |
| Menil box : baby poney demi journee                           |   | 34,20 €  | 36,00 €  | 1,80 €  |
| Menil box : balade d'une heure a cheval                       |   | 23,75 €  | 25,00 €  | 1,25 €  |
| Menil box : cours particuliers                                |   | 46,50 €  | 48,00 €  | 1,50 €  |
| Menil box : formule decouverte equitation                     |   | 85,50 €  | 90,00 €  | 4,50 €  |
| Menil box : nuit insolite roulotte balneo bien etre           |   | 149,00 € | 149,00 € | - €     |
| Menil box : sortie baignade a cheval                          |   | 47,50 €  | 50,00 €  | 2,50 €  |
| Menil box : sortie de nuit/balade nocture partie enseignement |   | 57,00 €  | 60,00 €  | 3,00 €  |
| Menil box : stage equitation 1 journee                        |   | 66,50 €  | 70,00 €  | 3,50 €  |
| Menil box : une semaine a la ferme                            |   | 451,25 € | 475,00 € | 23,75 € |
| Carte muse 100 €  |   | 92,00 €  | 100,00 € | 8,00 €  |
| Carte muse 20 €   |   | 18,40 €  | 20,00 €  | 1,60 €  |
| Carte muse 50 €   |   | 46,00 €  | 50,00 €  | 4,00 €  |
| Carte nature et decouvertes 50 €                              |   | 45,00 €  | 50,00 €  | 5,00 €  |
| E carte nature et decouvertes 50 €                            | @ | 45,12 €  | 50,00 €  | 4,88 €  |
| E billet parafl y formation pilote d'un jour                  | @ | 429,12 € | 490,00 € | 60,88 € |
| E billet parafl y vol initiation autogire 40 minutes          | @ | 169,12 € | 189,00 € | 19,88 € |
| Carte printemps 100 €   |   | 94,00 €  | 100,00 € | 6,00 €  |
| Carte printemps 50 €  |   | 47,00 €  | 50,00 €  | 3,00 €  |
| E billet Viapresse 100 €                                      | @ | 80,12 €  | 100,00 € | 19,88 € |
| E billet Viapresse 50 €                                       | @ | 40,12 €  | 50,00 €  | 9,88 €  |
| Bon achat les vitrines de nancy 10 €                          |   | 9,80 €   | 10,00 €  | 0,20 €  |
| Bon achat les vitrines de nancy 20 €                          |   | 19,60 €  | 20,00 €  | 0,40 €  |
| Bon achat les vitrines de nancy 50 €                          |   | 49,00 €  | 50,00 €  | 1,00 €  |
| Carte Yves Rocher 50 €  |   | 47,00 €  | 50,00 €  | 3,00 €  |
| E carte Yves Rocher 50 €                                      | @ | 47,12 €  | 50,00 €  | 2,88 €  |

#### Chateau, musee,visite culturelle

| Désignation Article   |   | Prix Inter C.E.A. | Prix Public | Economie |
|---|---|-------------------|-------------|----------|
| Arboretum de Versailles dès 26 ans                                    |   | 6,50 €            | 8,00 €      | 1,50 €   |
| Ballon de Paris Générali de 3 à 11 ans                                |   | 11,25 €           | 15,00 €     | 3,75 €   |
| Ballon de Paris Générali dès 12 ans                                   |   | 15,00 €           | 20,00 €     | 5,00 €   |
| Ballon Panora Magique Disney 3 à 11 ans                               |   | 11,25 €           | 15,00 €     | 3,75 €   |
| Ballon Panora Magique Disney dès 12 ans                               |   | 15,00 €           | 20,00 €     | 5,00 €   |
| Bambouseraie Adulte - à partir de 14 ans - sur commande 15 j délais   |   | 13,00 €           | 15,20 €     | 2,20 €   |
| Bambouseraie Enfant - de 5 à 13 ans - sur commande 15 j de délais     |   | 9,50 €            | 11,00 €     | 1,50 €   |
| Bateaux mouches paris - à partir de 4 ans                             |   | 6,90 €            | 16,00 €     | 9,10 €   |
| E billet Bateaux mouches paris - à partir de 4 ans                    | @ | 7,02 €            | 18,00 €     | 10,98 €  |
| Bateaux parisiens adulte - à partir de 12 ans                         |   | 9,65 €            | 19,00 €     | 9,35 €   |
| Bateaux parisiens enfant - de 4 à 11 ans                              |   | 5,40 €            | 9,00 €      | 3,60 €   |
| E billet Bateaux parisiens adulte - à partir de 12 ans                | @ | 9,77 €            | 19,00 €     | 9,23 €   |
| E billet Bateaux parisiens enfant - de 4 à 11 ans                     | @ | 5,52 €            | 9,00 €      | 3,48 €   |
| Centre historique valmy 1792 à partir de 6 ans                        |   | 5,00 €            | 7,00 €      | 2,00 €   |
| Centre minier de lewarde - à partir de 19 ans - sur commande 15 j de  |   | 11,60 €           | 13,50 €     | 1,90 €   |
| Centre minier de lewarde - de 5 à 18 ans - sur commande 15 j de délai |   | 7,20 €            | 7,70 €      | 0,50 €   |
| Centre pompidou-metz - 1 entrée aux expositions, à partir de 26 ans   |   | 7,00 €            | 12,00 €     | 5,00 €   |
| Centre pompidou-metz pass-m abonnement annuel duo, à partir de 26 ans |   | 45,00 €           | 49,00 €     | 4,00 €   |
| Centre pompidou-metz pass-m abonnement annuel solo                    |   | 25,00 €           | 29,00 €     | 4,00 €   |
| E billet Centre Pompidou-metz - 1 entrée aux expositions, dès 26 ans  | @ | 7,12 €            | 12,00 €     | 4,88 €   |
| Chateau de breteuil - à partir de 19 ans - sur commande 15 j de délai |   | 16,50 €           | 19,50 €     | 3,00 €   |
| Chateau de breteuil - de 5 à 18 ans - sur commande 15 j de délais     |   | 14,10 €           | 16,50 €     | 2,40 €   |
| Chateau de chambord - dès 25 ans - sur commande 15 j de délais        |   | 16,00 €           | 19,00 €     | 3,00 €   |
| Chateau de chenonceau - de 7 à 18 ans - sur commande 15 j de délais   |   | 13,50 €           | 15,00 €     | 1,50 €   |
| Chateau de chenonceau - dès 19 ans - sur commande 15 j de délais      |   | 16,00 €           | 18,00 €     | 2,00 €   |
| Chateau de fontainebleau - à partir de 26 ans - sur commande 15 j de  |   | 12,50 €           | 14,00 €     | 1,50 €   |
| Château du clos luce adulte - à partir de 19 ans - validité           |   | 14,50 €           | 19,00 €     | 4,50 €   |
| Château du clos luce enfant - de 7 à 18 ans - validité                |   | 11,50 €           | 13,50 €     | 2,00 €   |
| Château du haut-koenigsbourg - à partir de 6 ans                      |   | 8,00 €            | 12,00 €     | 4,00 €   |
| Chateau de vaux le vicomte - à partir de 18 ans                       |   | 16,00 €           | 18,00 €     | 2,00 €   |

Attention : les tarifs sont donnés sous réserve de modifications des tarifs fournisseurs.

Merci de consulter notre site internet [www.intercea.fr](http://www.intercea.fr) dans l'onglet billetterie

@ : Article disponible en e-billet

|  |   |         |         |         |
|--|---|---------|---------|---------|
| Chateau de vaux le vicomte - de 6 à 17 ans                             |   | 12,50 € | 14,50 € | 2,00 €  |
| Cité de Carcassonne dès 26 ans - sur commande 15 jrs                   |   | 11,50 € | 13,00 € | 1,50 €  |
| Cité des sciences et de l'industrie - à partir de 2 ans - sur commande |   | 11,50 € | 15,00 € | 3,50 €  |
| Cité du train adulte - à partir de 18 ans                              |   | 13,00 € | 13,00 € | - €     |
| Cité du train enfant - de 4 à 17 ans                                   |   | 9,00 €  | 9,50 €  | 0,50 €  |
| Cité du Vin à partir de 6 à 17 ans                                     |   | 8,00 €  | 14,00 € | 6,00 €  |
| Cité du Vin à partir dès 18 ans  |   | 20,50 € | 27,00 € | 6,50 €  |
| Domaine de chaumont sur loire - 12 à 18 ans- sur commande 15 j         |   | 11,50 € | 13,00 € | 1,50 €  |
| Domaine de chaumont sur loire adulte à partir de 19 ans - sur commande |   | 17,80 € | 21,00 € | 3,20 €  |
| Domaine de chaumont sur loire enfant de 6 à 11 ans - sur commande 15   |   | 5,30 €  | 6,00 €  | 0,70 €  |
| Ecomusée d'Alsace adulte - à partir de 18 ans                          |   | 14,50 € | 16,50 € | 2,00 €  |
| Ecomusée d'Alsace enfant de 4 à 17 ans                                 |   | 9,00 €  | 11,00 € | 2,00 €  |
| Ecomusée d'Alsace senior - à partir de 65 ans                          |   | 12,00 € | 14,00 € | 2,00 €  |
| France miniature - à partir de 4 ans - sur commande                    |   | 21,00 € | 29,00 € | 8,00 €  |
| Galerie de mineralogie et de geologie dès 26 ans                       |   | 7,00 €  | 9,00 €  | 2,00 €  |
| Grande Galerie de l'Evolution dès 26 ans - sur commande 15 jours       |   | 10,60 € | 13,00 € | 2,40 €  |
| E billet Grevin Adulte - à partir de 18 ans                            | @ | 22,12 € | 26,50 € | 4,38 €  |
| E billet Grevin Enfant - de 5 à 18 ans                                 | @ | 16,12 € | 19,50 € | 3,38 €  |
| Grevin Adulte - à partir de 18 ans                                     |   | 22,00 € | 26,50 € | 4,50 €  |
| Grevin Enfant - de 5 à 18 ans  |   | 16,00 € | 19,50 € | 3,50 €  |
| Jardin d'acclimatation paris - sur commande 15 jours de délais         |   | 36,50 € | 52,00 € | 15,50 € |
| Les vieux metiers azannes -16 ans gratuit                              |   | 15,00 € | 18,00 € | 3,00 €  |
| Mémorial de Caen de 10 à 18 ans - Sur commande 15 jours de délai       |   | 8,50 €  | 18,50 € | 10,00 € |
| Mémorial de Caen dès 19 ans - Sur commande 15 jours de délai           |   | 15,50 € | 20,80 € | 5,30 €  |
| Mini chateaux - à partir de 13 ans - sur commande 15 j de délais       |   | 14,00 € | 16,00 € | 2,00 €  |
| Mini chateaux - de 3 à 12 ans - sur commande 15 j de délais            |   | 10,00 € | 12,00 € | 2,00 €  |
| Mini world lyon - à partir de 18 ans - sur commande 15 j de délais     |   | 15,50 € | 20,50 € | 5,00 €  |
| Mini world lyon - de 4 à 17 ans - sur commande 15 j de délais          |   | 10,50 € | 14,50 € | 4,00 €  |
| Mont Saint Michel - a partir de 18 ans - sur commande delais de 15 jo  |   | 11,50 € | 13,00 € | 1,50 €  |
| Musée de l'Homme dès 26 ans (expos temporaires)                        |   | 11,30 € | 15,00 € | 3,70 €  |
| Musee oceanographique de monaco adulte - 18 ans et +- sur commande     |   | 17,00 € | 22,50 € | 5,50 €  |
| Musee oceanographique de monaco enfant - de 4 à 17 ans - sur commande  |   | 11,00 € | 14,00 € | 3,00 €  |
| Musee national de l'auto adulte - à partir de 18 ans                   |   | 12,00 € | 18,00 € | 6,00 €  |
| Musee national de l'auto enfant - de 4 à 17 ans                        |   | 7,50 €  | 10,00 € | 2,50 €  |
| Musee du quai branly - à partir de 26 ans - sur commande 15 j de déla  |   | 11,70 € | 14,00 € | 2,30 €  |
| Pere lachaise - visite insolite avec thierry le roi - sur commande 15  |   | 16,00 € | 20,00 € | 4,00 €  |
| Pont du Gard dès 18 ans  |   | 6,50 €  | 8,00 €  | 1,50 €  |
| E billet Luxembourg Science Center adulte - à partir de 18 ans         | @ | 12,12 € | 15,00 € | 2,88 €  |
| E billet Luxembourg Science Center enf. 6-17 ans et Senior + 65 ans    | @ | 7,62 €  | 9,00 €  | 1,38 €  |
| Tour montparnasse - à partir de 4 ans - Sur commande 15 j de delais    |   | 10,50 € | 25,00 € | 14,50 € |
| Vaisseau (le) - à partir de 3 ans                                      |   | 9,00 €  | 12,00 € | 3,00 €  |

| Cinema  |   |                   |             |          |
|---|---|-------------------|-------------|----------|
| Désignation Article                                 |   | Prix Inter C.E.A. | Prix Public | Economie |
| Cameo nancy   |   | 6,50 €            | 9,00 €      | 2,50 €   |
| Cinema caroussel                                    |   | 7,20 €            | 9,20 €      | 2,00 €   |
| Cinelun'  |   | 6,50 €            | 8,90 €      | 2,40 €   |
| E billet Cinelun'                                   | @ | 6,62 €            | 8,90 €      | 2,28 €   |
| Cine palace epinal                                  |   | 7,00 €            | 9,00 €      | 2,00 €   |
| Cine palace epinal abonnement 10 entrees            |   | 64,00 €           | 71,00 €     | 7,00 €   |
| E billet Cine palace epinal                         | @ | 7,12 €            | 9,00 €      | 1,88 €   |
| Cine quai   |   | 7,00 €            | 9,70 €      | 2,70 €   |
| Cinema confluence (anciennement colisee)            |   | 7,50 €            | 10,10 €     | 2,60 €   |
| Forum sarreguemines                                 |   | 7,10 €            | 9,10 €      | 2,00 €   |
| Gaumont Pathé nationaux                             |   | 10,90 €           | 13,60 €     | 2,70 €   |
| E billet kinopolis                                  | @ | 8,87 €            | 13,80 €     | 4,93 €   |
| E carte kinopolis 5 entrees                         | @ | 43,12 €           | 61,00 €     | 17,88 €  |
| E carte kinopolis 8 entrees                         | @ | 68,52 €           | 110,40 €    | 41,88 €  |
| Kinopolis   |   | 8,75 €            | 13,80 €     | 5,05 €   |
| Kinopolis carte 5 entrees                           |   | 43,00 €           | 69,00 €     | 26,00 €  |
| Kinopolis carte 8 entrees                           |   | 68,40 €           | 110,40 €    | 42,00 €  |
| E billet Cinema VOX Strasbourg - LE TREFLE Molsheim | @ | 8,32 €            | 12,10 €     | 3,78 €   |
| Cinema majestic remiremont - validité 31.12.2025    |   | 7,30 €            | 9,00 €      | 1,70 €   |

Attention : les tarifs sont donnés sous réserve de modifications des tarifs fournisseurs.

Merci de consulter notre site internet [www.intercea.fr](http://www.intercea.fr) dans l'onglet billetterie

@ : Article disponible en e-billet

|   |   |                   |             |          |
|---|---|-------------------|-------------|----------|
| Cgr cinemas   |   | 7,60 €            | 9,90 €      | 2,30 €   |
| E billet CGR cinemas  | @ | 7,72 €            | 9,90 €      | 2,18 €   |
| E billet Nova Ciné - Saint Dié  | @ | 8,12 €            | 11,50 €     | 3,38 €   |
| Nova ciné - Saint Dié   |   | 8,00 €            | 11,50 €     | 3,50 €   |
| E billet royal st max   | @ | 6,62 €            | 8,50 €      | 1,88 €   |
| Royal st max  |   | 6,50 €            | 8,50 €      | 2,00 €   |
| E billet UGC PRO ludres & nancy st jean                               | @ | 8,72 €            | 13,90 €     | 5,18 €   |
| E billet UGC PRO Nationaux  | @ | 10,02 €           | 13,90 €     | 3,88 €   |
| Ugc ludres & nancy st jean  |   | 8,60 €            | 13,90 €     | 5,30 €   |
| Ugc nationaux   |   | 9,90 €            | 13,90 €     | 4,00 €   |
| <b>Parc animalier &amp; zoologique</b>                                |   |                   |             |          |
| Désignation Article   |   | Prix Inter C.E.A. | Prix Public | Economie |
| Alligator Bay de 3 à 12 ans- sur commande 15 j                        |   | 9,00 €            | 10,00 €     | 1,00 €   |
| Alligator Bay dès 13 ans- sur commande 15 j                           |   | 13,00 €           | 15,00 €     | 2,00 €   |
| Aquarium de biarritz - à partir de 18 ans - sur commande 15 j de déla |   | 15,50 €           | 17,00 €     | 1,50 €   |
| Aquarium de biarritz - de 13 à 17 ans - sur commande 15 j de délai    |   | 13,60 €           | 15,00 €     | 1,40 €   |
| Aquarium de biarritz - de 4 à 12 ans - sur commande 15 j de délai     |   | 11,00 €           | 12,00 €     | 1,00 €   |
| Aquarium amneville adulte - à partir de 12 ans                        |   | 11,00 €           | 14,00 €     | 3,00 €   |
| Aquarium amneville enfant - de 3 à 11 ans                             |   | 9,00 €            | 11,00 €     | 2,00 €   |
| E billet Aquarium amneville adulte - à partir de 12 ans               | @ | 11,12 €           | 14,00 €     | 2,88 €   |
| E billet Aquarium amneville enfant - de 3 à 11 ans                    | @ | 9,12 €            | 11,00 €     | 1,88 €   |
| Aquarium de Paris de 3 à 12 ans                                       |   | 17,50 €           | 20,00 €     | 2,50 €   |
| Aquarium de Paris dès 13 ans  |   | 22,50 €           | 27,50 €     | 5,00 €   |
| Aquarium de touraine - à partir de 13 ans - sur commande 15 j de déla |   | 14,00 €           | 16,00 €     | 2,00 €   |
| Aquarium de touraine - de 4 à 12 ans - sur commande 15 j de délai     |   | 10,00 €           | 12,00 €     | 2,00 €   |
| Grand aquarium de st malo - à partir de 13 ans - sur commande 15 j de |   | 17,50 €           | 19,90 €     | 2,40 €   |
| Grand aquarium de st malo - de 4 à 12 ans - sur commande 15 j de déla |   | 12,50 €           | 14,90 €     | 2,40 €   |
| Cigoland adulte - à partir de 12 ans                                  |   | 19,00 €           | 21,00 €     | 2,00 €   |
| Cigoland enfant - de 3 à 11 ans                                       |   | 17,00 €           | 19,00 €     | 2,00 €   |
| E billet Cigoland adulte - à partir de 12 ans                         | @ | 19,12 €           | 21,00 €     | 1,88 €   |
| E billet Cigoland enfant - de 3 à 11 ans                              | @ | 17,12 €           | 19,00 €     | 1,88 €   |
| Cite de la mer cherbourg - à partir de 18 ans - sur commande 15 j de  |   | 17,00 €           | 21,00 €     | 4,00 €   |
| Cite de la mer cherbourg - de 5 à 17 ans - sur commande 15 j de délai |   | 12,00 €           | 15,00 €     | 3,00 €   |
| Cite de l'ocean Biarritz -13 à 17 ans - sur commande 15 j de délais   |   | 12,00 €           | 13,00 €     | 1,00 €   |
| Cite de l'ocean Biarritz - 6 à 12 ans - sur commande 15 j de délais   |   | 10,00 €           | 11,00 €     | 1,00 €   |
| Cite de l'ocean Biarritz - dès 18 ans - sur commande 15 j de délais   |   | 13,60 €           | 15,00 €     | 1,40 €   |
| Ferme aux crocodiles adulte - à partir de 13 ans - sur commande 15 j  |   | 16,00 €           | 22,00 €     | 6,00 €   |
| Ferme aux crocodiles enfant - de 3 à 12 ans - sur commande 15 j de dé |   | 11,00 €           | 14,00 €     | 3,00 €   |
| E billet Grottes de han adulte - à partir de 12 ans                   | @ | 33,32 €           | 41,50 €     | 8,18 €   |
| E billet Grottes de han enfant - de 4 à 11 ans                        | @ | 25,32 €           | 31,50 €     | 6,18 €   |
| Grottes de han adulte - à partir de 12 ans                            |   | 33,20 €           | 41,50 €     | 8,30 €   |
| Grottes de han enfant - de 4 à 11 ans                                 |   | 25,20 €           | 31,50 €     | 6,30 €   |
| Lumigny Safari Réserve - 3 à 10 ans - sur commande                    |   | 14,50 €           | 17,00 €     | 2,50 €   |
| Lumigny Safari Réserve - dès 11 ans - sur commande                    |   | 23,50 €           | 26,00 €     | 2,50 €   |
| Menagerie Zoo du Jardin des Plantes dès 26 ans                        |   | 11,00 €           | 13,00 €     | 2,00 €   |
| E billet Montagne des singes adulte - à partir de 15 ans              | @ | 10,12 €           | 12,00 €     | 1,88 €   |
| E billet Montagne des singes enfant - de 5 à 14 ans                   | @ | 6,12 €            | 8,00 €      | 1,88 €   |
| Montagne des singes adulte - à partir de 15 ans                       |   | 10,00 €           | 12,00 €     | 2,00 €   |
| Montagne des singes enfant - de 5 à 14 ans                            |   | 6,00 €            | 8,00 €      | 2,00 €   |
| E billet Natuoparc centre reintro cigognes adulte - dès 18 ans        | @ | 10,12 €           | 12,50 €     | 2,38 €   |
| E billet Natuoparc centre reintro cigognes enfant - de 3 à 11 ans     | @ | 7,12 €            | 9,00 €      | 1,88 €   |
| E billet Natuoparc centre reintro cigognes jeune - de 12 à 17 ans     | @ | 8,12 €            | 10,00 €     | 1,88 €   |
| Natuoparc centre de reintro des cigognes adulte - à partir de 18 ans  |   | 10,00 €           | 12,50 €     | 2,50 €   |
| Natuoparc centre de reintro des cigognes enfant - de 3 à 11 ans       |   | 7,00 €            | 9,00 €      | 2,00 €   |
| Natuoparc centre de reintro des cigognes jeune - de 12 à 17 ans       |   | 8,00 €            | 10,00 €     | 2,00 €   |
| E billet Nausicaa adulte dès 13 ans                                   | @ | 25,42 €           | 30,00 €     | 4,58 €   |
| E billet Nausicaa enfant de 3 à 12 ans inclus                         | @ | 19,42 €           | 23,00 €     | 3,58 €   |
| Nausicaa adulte - 13 ans et plus                                      |   | 25,30 €           | 30,00 €     | 4,70 €   |
| Nausicaa enfant - 3 à 12 ans inclus                                   |   | 19,30 €           | 23,00 €     | 3,70 €   |
| Ocearium du croisic - à partir de 13 ans - sur commande               |   | 13,50 €           | 15,50 €     | 2,00 €   |
| Ocearium du croisic - de 3 à 12 ans - sur commande                    |   | 10,50 €           | 12,50 €     | 2,00 €   |
| E billet Pairi Daiza - à partir de 12 ans                             | @ | 40,62 €           | 48,00 €     | 7,38 €   |

Attention : les tarifs sont donnés sous réserve de modifications des tarifs fournisseurs.

Merci de consulter notre site internet [www.intercea.fr](http://www.intercea.fr) dans l'onglet billetterie

@ : Article disponible en e-billet

|   |   |         |         |         |
|---|---|---------|---------|---------|
| E billet Pairi Daiza - de 3 à 11 ans                                  | @ | 35,62 € | 42,00 € | 6,38 €  |
| Pairi daiza - à partir de 12 ans - saison 25 jusqu'au 04-01-26        |   | 40,50 € | 48,00 € | 7,50 €  |
| Pairi daiza - de 3 à 11 ans - saison 25 jusqu'au 04-01-26             |   | 35,50 € | 42,00 € | 6,50 €  |
| E billet parc animalier de sainte croix adul - à partir de 12 ans     | @ | 24,62 € | 32,00 € | 7,38 €  |
| E billet parc animalier de sainte croix enfa - de 3 à 11 ans          | @ | 18,62 € | 24,00 € | 5,38 €  |
| Parc animalier de sainte croix adul - à partir de 12 ans              |   | 24,50 € | 32,00 € | 7,50 €  |
| Parc animalier de sainte croix enfa - de 3 à 11 ans                   |   | 18,50 € | 24,00 € | 5,50 €  |
| E billet parc merveilleux adulte - à partir de 15 ans                 | @ | 13,12 € | 15,00 € | 1,88 €  |
| E billet parc merveilleux enfant - de 3 à 14 ans                      | @ | 9,12 €  | 10,00 € | 0,88 €  |
| Parc merveilleux adulte - à partir de 15 ans                          |   | 13,00 € | 15,00 € | 2,00 €  |
| Parc merveilleux enfant - de 3 à 14 ans                               |   | 9,00 €  | 10,00 € | 1,00 €  |
| Parc zoologique de paris adulte - à partir de 13 ans - sur commande   |   | 17,40 € | 20,00 € | 2,60 €  |
| Parc zoologique de paris enfant- de 3 à 12 ans - sur commande 15 j    |   | 13,50 € | 15,00 € | 1,50 €  |
| Planet Océan Montpellier de 3 à 4 ans                                 |   | 5,50 €  | 6,50 €  | 1,00 €  |
| Planet Océan Montpellier de 5 à 12 ans                                |   | 10,50 € | 14,00 € | 3,50 €  |
| Planet Océan Montpellier dès 13 ans                                   |   | 16,50 € | 19,50 € | 3,00 €  |
| E billet reserve africaine sigean adulte à partir de 15 ans           | @ | 31,12 € | 34,00 € | 2,88 €  |
| E billet Reserve africaine sigean enfant de 4 à 14 ans                | @ | 21,12 € | 24,00 € | 2,88 €  |
| Reserve africaine sigean adulte à partir de 15 ans                    |   | 31,00 € | 34,00 € | 3,00 €  |
| Reserve africaine sigean enfant de 4 à 14 ans                         |   | 21,00 € | 24,00 € | 3,00 €  |
| Safari de peaugres adulte - à partir de 13 ans                        |   | 24,50 € | 28,90 € | 4,40 €  |
| Safari de peaugres enfant - de 3 à 12 ans                             |   | 20,80 € | 24,50 € | 3,70 €  |
| Aquarium Sealife Marne la Vallée de 2 à 11 ans                        |   | 16,50 € | 19,00 € | 2,50 €  |
| Aquarium Sealife Marne la Vallée dès 12 ans                           |   | 20,00 € | 24,00 € | 4,00 €  |
| Seaquarium du Grau du Roi de 5 à 15 ans sur commande 15 jours de dela |   | 10,50 € | 12,50 € | 2,00 €  |
| Seaquarium du Grau du Roi dès 16 ans sur commande 15 jours de delais  |   | 14,00 € | 17,00 € | 3,00 €  |
| La vallee des singes - à partir de 13 ans - sur commande 15 j de déla |   | 19,50 € | 23,50 € | 4,00 €  |
| La vallee des singes - de 3 à 12 ans - sur commande 15 j de délais    |   | 12,00 € | 15,00 € | 3,00 €  |
| E billet Volerie des Aigles Adulte - à partir de 15 ans               | @ | 10,12 € | 12,00 € | 1,88 €  |
| E billet Volerie des aigles Enfant - de 5 à 14 ans                    | @ | 6,62 €  | 8,00 €  | 1,38 €  |
| Volerie des aigles adulte - à partir de 15 ans                        |   | 10,00 € | 12,00 € | 2,00 €  |
| Volerie des aigles enfant - de 5 à 14 ans                             |   | 6,50 €  | 8,00 €  | 1,50 €  |
| E billet Pass annuel zoo amneville adulte - à partir de 12 ans        | @ | 73,12 € | 89,00 € | 15,88 € |
| E billet Pass annuel zoo amneville enfant - de 3 à 11 ans             | @ | 63,12 € | 74,00 € | 10,88 € |
| E billet zoo amneville adulte - à partir de 12 ans                    | @ | 26,62 € | 34,00 € | 7,38 €  |
| E billet zoo amneville enfant - de 3 à 11 ans                         | @ | 21,62 € | 29,00 € | 7,38 €  |
| Pass annuel zoo amneville adulte - à partir de 12 ans                 |   | 73,00 € | 89,00 € | 16,00 € |
| Pass annuel zoo amneville enfant - de 3 à 11 ans                      |   | 63,00 € | 74,00 € | 11,00 € |
| Zoo amneville adulte - à partir de 12 ans                             |   | 26,50 € | 34,00 € | 7,50 €  |
| Zoo amneville enfant - de 3 à 11 ans                                  |   | 21,50 € | 29,00 € | 7,50 €  |
| Parc zoologique du chateau de branfere - à partir de 13 ans - sur com |   | 23,50 € | 29,50 € | 6,00 €  |
| Parc zoologique du chateau de branfere - de 4 à 12 ans - sur commande |   | 17,50 € | 23,50 € | 6,00 €  |
| Zoo de cerza - à partir de 12 ans - sur commande 15 j de délais       |   | 21,00 € | 25,00 € | 4,00 €  |
| Zoo de cerza - de 3 à 11 ans - sur commande 15 j de délais            |   | 14,00 € | 17,00 € | 3,00 €  |
| Zoo de champrepus - à partir de 13 ans - sur commande 15 j de délais  |   | 18,00 € | 21,00 € | 3,00 €  |
| Zoo de champrepus - de 3 à 12 ans - sur commande 15 j de délais       |   | 13,00 € | 15,00 € | 2,00 €  |
| Zoo de jurques adulte à partir de 12 ans - sur commande 15 j de délai |   | 17,50 € | 20,50 € | 3,00 €  |
| Zoo de jurques enfant - de 3 à 11 ans - sur commande 15 j de délais   |   | 11,50 € | 14,50 € | 3,00 €  |
| Zoo de la barben adulte - à partir de 13 ans - sur commande 15 j de d |   | 19,00 € | 22,00 € | 3,00 €  |
| Zoo de la barben enfant - de 3 à 12 ans - sur commande 15 j de délais |   | 11,00 € | 15,00 € | 4,00 €  |
| Zoo de la Bourbansais de 3 à 12 ans                                   |   | 20,00 € | 21,50 € | 1,50 €  |
| Zoo de la Bourbansais dès 13 ans                                      |   | 29,50 € | 31,90 € | 2,40 €  |
| Zoo de la fleche adulte - à partir de 12 ans                          |   | 24,00 € | 29,50 € | 5,50 €  |
| Zoo de la fleche enfant - de 3 à 11 ans                               |   | 17,50 € | 21,50 € | 4,00 €  |
| Zoo de la palmyre adulte - à partir de 13 ans                         |   | 19,00 € | 22,00 € | 3,00 €  |
| Zoo de la palmyre enfant - de 3 à 12 ans                              |   | 14,00 € | 17,00 € | 3,00 €  |
| Zoo de mulhouse adulte - à partir de 17 ans                           |   | 14,00 € | 18,00 € | 4,00 €  |
| Zoo de mulhouse enfant - de 4 à 16 ans                                |   | 10,00 € | 12,00 € | 2,00 €  |
| Zoo des Sables d'Olonne de 3 à 10 ans - sur commande 15 j de délai    |   | 13,80 € | 15,50 € | 1,70 €  |
| Zoo des Sables d'Olonne dès 11 ans - sur commande 15 j de délai       |   | 17,80 € | 20,00 € | 2,20 €  |
| Zoo de thoiry - à partir de 12 ans                                    |   | 27,00 € | 32,00 € | 5,00 €  |
| Zoo de thoiry - de 3 à 11 ans   |   | 22,00 € | 25,00 € | 3,00 €  |

Attention : les tarifs sont donnés sous réserve de modifications des tarifs fournisseurs.

Merci de consulter notre site internet [www.intercea.fr](http://www.intercea.fr) dans l'onglet billetterie

@ : Article disponible en e-billet

|   |   |                   |             |          |
|---|---|-------------------|-------------|----------|
| Zoo de Trégomeur de 3 à 12 ans  |   | 15,00 €           | 15,50 €     | 0,50 €   |
| Zoo de Trégomeur dès 13 ans   |   | 20,00 €           | 21,00 €     | 1,00 €   |
| Zoo du bassin d'arcachon adulte - à partir de 12 ans - sur commande   |   | 22,90 €           | 26,90 €     | 4,00 €   |
| Zoo du bassin d'arcachon enfant - de 3 à 11 ans - sur commande        |   | 15,90 €           | 19,90 €     | 4,00 €   |
| Zoo du bois d'attilly - à partir de 19 ans-sur commande 15 j de délai |   | 16,75 €           | 21,00 €     | 4,25 €   |
| Zoo du bois d'attily - de 12 à 18 ans - sur commande 15 j de délais   |   | 15,50 €           | 17,50 €     | 2,00 €   |
| Zoo du bois d'attily - de 3 à 11 ans - sur commande 15 j de délais    |   | 12,00 €           | 14,00 €     | 2,00 €   |
| E billet zoo beauval adulte 2 jours - à partir de 11 ans              | @ | 57,12 €           | 67,00 €     | 9,88 €   |
| E billet zoo beauval adulte - à partir de 11 ans                      | @ | 35,12 €           | 41,00 €     | 5,88 €   |
| E billet zoo beauval enfant 2 jours - de 3 à 10 ans                   | @ | 47,12 €           | 56,00 €     | 8,88 €   |
| E billet zoo beauval enfant - de 3 à 10 ans                           | @ | 29,12 €           | 34,00 €     | 4,88 €   |
| Zoo beauval adulte - à partir de 11 ans                               |   | 35,00 €           | 40,00 €     | 5,00 €   |
| Zoo beauval enfant - de 3 à 10 ans                                    |   | 29,00 €           | 33,00 €     | 4,00 €   |
| <b>Parc d'attractions</b>   |   |                   |             |          |
| Désignation Article   |   | Prix Inter C.E.A. | Prix Public | Economie |
| Les acrobates metz-augny  |   | 7,90 €            | 11,90 €     | 4,00 €   |
| Aqualand - de 4 ans à 65 ans  |   | 24,50 €           | 32,00 €     | 7,50 €   |
| Asterix - à partir de 3 ans - saison 2025 jusqu'au 04/01/26           |   | 55,00 €           | 65,00 €     | 10,00 €  |
| E billet Asterix - à partir de 3 ans - saison 2025 jusqu'au 04/01/26  | @ | 55,12 €           | 65,00 €     | 9,88 €   |
| Bagatelle - dès 1 mètre - sur commande 15 j de délai                  |   | 23,00 €           | 29,90 €     | 6,90 €   |
| Coco park - saint avold - enfant de + de 98 cm                        |   | 10,50 €           | 12,50 €     | 2,00 €   |
| Coco park - saint avold - enfant de - de 98 cm                        |   | 7,00 €            | 9,00 €      | 2,00 €   |
| Didiland à partir de 1 mètre  |   | 26,00 €           | 28,00 €     | 2,00 €   |
| E billet Didiland à partir de 1 mètre                                 | @ | 26,12 €           | 28,00 €     | 1,88 €   |
| Disneyland paris 1 parc eco semaine hors we, vac, fériés - dès 3 ans  |   | 56,00 €           | 72,00 €     | 16,00 €  |
| Disneyland paris 1 parc flex pour we, vac, fériés - dès 3 ans         |   | 89,00 €           | 105,00 €    | 16,00 €  |
| Disneyland paris 2 parcs eco semaine hors we, vac, fériés - dès 3 ans |   | 81,00 €           | 97,00 €     | 16,00 €  |
| Disneyland paris 2 parcs flex pour we, vac, fériés - dès 3 ans        |   | 114,00 €          | 130,00 €    | 16,00 €  |
| E billet Disneyland Eco 1 jour 1 parc dès 3 ans                       | @ | 56,12 €           | 72,00 €     | 15,88 €  |
| E billet Disneyland Eco 1 jour 2 parcs dès 3 ans                      | @ | 81,12 €           | 97,00 €     | 15,88 €  |
| E billet Disneyland Flex 1 jour 1 parc dès 3 ans                      | @ | 89,12 €           | 105,00 €    | 15,88 €  |
| E billet Disneyland Flex 1 jour 2 parcs dès 3 ans                     | @ | 114,12 €          | 130,00 €    | 15,88 €  |
| E billet europa park 2 jours - à partir de 4 ans - jusqu'au 18.01.26  | @ | 101,12 €          | 138,00 €    | 36,88 €  |
| E billet europa park - à partir de 4 ans - jusqu'au 18.01.26          | @ | 54,62 €           | 73,00 €     | 18,38 €  |
| Europa park - à partir de 4 ans - valable jusqu'au 18.01.2026         |   | 54,50 €           | 73,00 €     | 18,50 €  |
| Foret goupil - pour les + de 3 ans et jusqu'à 1,50 m                  |   | 10,00 €           | 12,00 €     | 2,00 €   |
| Lasergame foret de haye - à partir de 7 ans ou 1,2m                   |   | 6,00 €            | 8,00 €      | 2,00 €   |
| Trampoline park jumpil - 20 min. - de 7 à 77 ans et 1m20 mini         |   | 4,00 €            | 5,00 €      | 1,00 €   |
| E billet FORT DU MAL  | @ | 29,12 €           | 32,00 €     | 2,88 €   |
| E billet fraispertuis adulte - pour les plus de 1m40                  | @ | 27,12 €           | 29,50 €     | 2,38 €   |
| E billet fraispertuis enfant - de 1m à 1m40                           | @ | 23,12 €           | 25,50 €     | 2,38 €   |
| E billet fraispertuis senior - pour les plus de 60 ans                | @ | 20,62 €           | 23,00 €     | 2,38 €   |
| Fraisptuis adulte - pour les plus de 1m40                             |   | 27,00 €           | 29,50 €     | 2,50 €   |
| Fraisptuis enfant - de 1m à 1m40                                      |   | 23,00 €           | 25,50 €     | 2,50 €   |
| Fraisptuis senior - pour les + de 60 ans                              |   | 20,50 €           | 23,00 €     | 2,50 €   |
| E billet Futuroscope 2 jours - tarif unique à partir de 5 ans         | @ | 86,12 €           | 106,00 €    | 19,88 €  |
| E billet Futuroscope - tarif unique à partir de 5 ans                 | @ | 48,12 €           | 62,00 €     | 13,88 €  |
| Futuroscope - tarif unique à partir de 5 ans                          |   | 48,00 €           | 62,00 €     | 14,00 €  |
| Holiday Park Germany - tarif unique dès 1m - sur commande             |   | 41,00 €           | 49,50 €     | 8,50 €   |
| La recre des 3 cures - sur commande 15 jours de délai                 |   | 20,50 €           | 24,00 €     | 3,50 €   |
| Le pal - dès 1 mètre - sur commande 15 j de délais                    |   | 30,50 €           | 39,00 €     | 8,50 €   |
| Manege de la pepiniere avions   |   | 1,00 €            | 1,50 €      | 0,50 €   |
| Maneges de la pepiniere pele mele                                     |   | 1,20 €            | 2,30 €      | 1,10 €   |
| E billet Mounky parc houdemont - à partir de 3 ans                    | @ | 7,62 €            | 10,00 €     | 2,38 €   |
| Mounky parc houdemont - à partir de 3 ans                             |   | 7,50 €            | 10,00 €     | 2,50 €   |
| Nigloland - à partir de 1 mètre                                       |   | 39,00 €           | 45,00 €     | 6,00 €   |
| Nigloland E billet  | @ | 39,12 €           | 45,00 €     | 5,88 €   |
| Ok corral - à partir de 1m  |   | 29,00 €           | 36,00 €     | 7,00 €   |
| Okidok messein - de 3 à 12 ans  |   | 9,00 €            | 11,00 €     | 2,00 €   |
| Okidok moulins les metz - de 3 à 12 ans                               |   | 8,00 €            | 10,00 €     | 2,00 €   |
| E billet le parc du petit prince adulte - à partir de 12 ans          | @ | 21,12 €           | 25,00 €     | 3,88 €   |
| E billet le parc du petit prince enfant - de 1m à 11 ans              | @ | 16,12 €           | 20,00 €     | 3,88 €   |

Attention : les tarifs sont donnés sous réserve de modifications des tarifs fournisseurs.

Merci de consulter notre site internet [www.intercea.fr](http://www.intercea.fr) dans l'onglet billetterie

@ : Article disponible en e-billet

|   |   |         |         |         |
|---|---|---------|---------|---------|
| E billet le parc du petit prince famille - 2ad/2enf -11 ans           | @ | 70,12 € | 81,00 € | 10,88 € |
| Le parc du petit prince adulte - à partir de 12 ans - tarif plein     |   | 21,00 € | 25,00 € | 4,00 €  |
| Le parc du petit prince enfant - de 1m à 11 ans - tarif réduit        |   | 16,00 € | 20,00 € | 4,00 €  |
| Le parc du petit prince famille - 2ad/ 2enf -11 ans                   |   | 70,00 € | 81,00 € | 11,00 € |
| Parc spirou - à partir de 1 mètre - sur commande 15 j de délais       |   | 28,50 € | 37,00 € | 8,50 €  |
| Plopsaland + 1 mètre - sur commande 15 j de délais                    |   | 39,00 € | 51,00 € | 12,00 € |
| Plopsaland de 85 cm à 1 mètre - sur commande 15 j de délais           |   | 18,50 € | 19,00 € | 0,50 €  |
| E billet pokeyland Adulte - à partir de 12 ans                        | @ | 27,12 € | 30,00 € | 2,88 €  |
| E billet pokeyland Enfant - jusqu'à 11 ans                            | @ | 23,12 € | 27,00 € | 3,88 €  |
| Pokeyland Adulte - à partir de 12 ans                                 |   | 27,00 € | 30,00 € | 3,00 €  |
| Pokeyland Enfant - jusqu'à 11 ans                                     |   | 23,00 € | 27,00 € | 4,00 €  |
| Portventura + Ferrari Land à partir de 60 ans                         |   | 52,50 € | 70,00 € | 17,50 € |
| Portventura + Ferrari Land de 11 à 59 ans                             |   | 60,75 € | 81,00 € | 20,25 € |
| Portventura + Ferrari Land de 4 à 10 ans                              |   | 52,50 € | 70,00 € | 17,50 € |
| Puy du fou adulte - à partir de 14 ans                                |   | 46,20 € | 55,00 € | 8,80 €  |
| Puy du fou enfant - de 3 à 13 ans                                     |   | 32,30 € | 39,00 € | 6,70 €  |
| Terra botanica - à partir de 18 ans - sur commande 15 jours de délais |   | 19,50 € | 24,50 € | 5,00 €  |
| Terra botanica - de 3 à 17 ans - sur commande 15 jours de délais      |   | 16,50 € | 19,00 € | 2,50 €  |
| Tubi tuba - de 3 à 12 ans   |   | 7,90 €  | 9,00 €  | 1,10 €  |
| Tubi tuba - de 3 ans  |   | 3,90 €  | 4,50 €  | 0,60 €  |
| E billet Vulcania adulte - à partir de 17 ans                         | @ | 26,62 € | 32,00 € | 5,38 €  |
| E billet Vulcania bambin - de 3 à 5 ans                               | @ | 7,12 €  | 8,00 €  | 0,88 €  |
| E billet Vulcania enfant - de 6 à 16 ans                              | @ | 21,62 € | 26,50 € | 4,88 €  |
| Vulcania adulte - à partir de 17 ans                                  |   | 26,50 € | 32,00 € | 5,50 €  |
| Vulcania bambin - de 3 à 5 ans  |   | 6,00 €  | 8,00 €  | 2,00 €  |
| Vulcania enfant - de 6 à 16 ans                                       |   | 21,50 € | 26,50 € | 5,00 €  |
| Aqualibi belgique - à partir de 1.20m (Saison 2025)                   |   | 25,00 € | 35,00 € | 10,00 € |
| Walibi belgique - à partir de 1m (saison 2025)                        |   | 42,50 € | 49,50 € | 7,00 €  |
| Walibi rhone - à partir de 1m - sur commande 15 j de délais           |   | 34,50 € | 42,00 € | 7,50 €  |
| E billet walygator GrandEst- à partir de 4 ans - validité 02.11.2025  | @ | 24,12 € | 32,50 € | 8,38 €  |
| Walygator Grand Est - à partir de 4 ans - validité 02.11.2025         |   | 24,00 € | 32,50 € | 8,50 €  |
| Walygator Sud Ouest dès 4 ans   |   | 24,90 € | 30,00 € | 5,10 €  |

### Piscine & thermalisme

| Désignation Article   |   | Prix Inter C.E.A. | Prix Public | Economie |
|---|---|-------------------|-------------|----------|
| Aqualun adulte - à partir de 14 ans                                 |   | 5,50 €            | 6,70 €      | 1,20 €   |
| Aqualun balneo + piscine - à partir de 18 ans                       |   | 19,50 €           | 23,50 €     | 4,00 €   |
| Aqualun enfant - de 4 à 13 ans                                      |   | 3,20 €            | 5,00 €      | 1,80 €   |
| Aquarives à partir de 3 ans   |   | 3,90 €            | 5,70 €      | 1,80 €   |
| Atrium carte 10 entrees (gratuit - de 3 ans)                        |   | 32,20 €           | 51,60 €     | 19,40 €  |
| Atrium fitness / bien etre 10 entrees (gratuit - de 3 ans)          |   | 75,00 €           | 101,40 €    | 26,40 €  |
| Calypso journee adulte - à partir de 18 ans                         |   | 26,50 €           | 29,00 €     | 2,50 €   |
| Calypso journee jeune - de 7 à 17 ans                               |   | 21,00 €           | 23,00 €     | 2,00 €   |
| Calypso sauna journee - à partir de 18 ans                          |   | 34,50 €           | 36,50 €     | 2,00 €   |
| Cap vert adulte - à partir de 12 ans                                |   | 2,60 €            | 3,70 €      | 1,10 €   |
| Cap vert enfant - de 3 à 11 ans                                     |   | 2,00 €            | 2,50 €      | 0,50 €   |
| E billet center parcs journee - dès 12 ans - domaine des 3 forêts   | @ | 35,12 €           | 46,00 €     | 10,88 €  |
| E billet center parcs journee enfant - de 3 à 11 ans - dom 3 forêts | @ | 16,12 €           | 32,00 €     | 15,88 €  |
| Hamelys basse-ham   |   | 3,70 €            | 5,70 €      | 2,00 €   |
| Centre de bien-être Langatte 2h                                     |   | 10,20 €           | 12,80 €     | 2,60 €   |
| L'aquarelle entree piscine + bien etre à partir de 16 ans           |   | 8,50 €            | 12,00 €     | 3,50 €   |
| Mondorf sejour forfait detente                                      |   | 249,00 €          | 364,00 €    | 115,00 € |
| Mondorf sejour forfait gourmand                                     |   | 399,00 €          | 536,00 €    | 137,00 € |
| Mondorf sejour forfait prestige                                     |   | 589,00 €          | 750,00 €    | 161,00 € |
| Mondorf sejour forfait spa  |   | 399,00 €          | 527,00 €    | 128,00 € |
| Mondorf wellness & fitness duo journee - à partir de 15 ans         |   | 75,00 €           | 94,00 €     | 19,00 €  |
| Mondorf wellness & fitness forfait 2h - à partir de 15 ans          |   | 24,00 €           | 30,00 €     | 6,00 €   |
| Mondorf wellness & fitness forfait 3h - à partir de 15 ans          |   | 31,20 €           | 39,00 €     | 7,80 €   |
| Mondorf wellness & fitness forfait 4h - à partir de 15 ans          |   | 34,40 €           | 43,00 €     | 8,60 €   |
| Mondorf wellness & fitness forfait journee - à partir de 15 ans     |   | 40,00 €           | 50,00 €     | 10,00 €  |
| Mondorf wellness & fitness duo 3h - à partir de 15 ans              |   | 58,00 €           | 72,00 €     | 14,00 €  |
| My spa acces 1h espace aquazen                                      |   | 20,00 €           | 25,00 €     | 5,00 €   |
| My spa tete a tete  |   | 180,00 €          | 190,00 €    | 10,00 €  |

Attention : les tarifs sont donnés sous réserve de modifications des tarifs fournisseurs.

Merci de consulter notre site internet [www.intercea.fr](http://www.intercea.fr) dans l'onglet billetterie

@ : Article disponible en e-billet

|  |   |                   |             |          |
|--|---|-------------------|-------------|----------|
| My spa voyage en duo   |   | 130,00 €          | 140,00 €    | 10,00 €  |
| My spa voyage optimal  |   | 90,00 €           | 95,00 €     | 5,00 €   |
| My spa voyage perle de volupté                                   |   | 55,00 €           | 60,00 €     | 5,00 €   |
| E billet Nancy Thermal Aquasport                                 | @ | 6,97 €            | 7,60 €      | 0,63 €   |
| E billet Nancy Thermal Bien Etre 2h                              | @ | 17,22 €           | 19,90 €     | 2,68 €   |
| E billet Nancy Thermal Bien Etre 3h                              | @ | 22,67 €           | 24,50 €     | 1,83 €   |
| E billet Nancy Thermal soin Bains Aéro et Hydromassants          | @ | 20,12 €           | 23,20 €     | 3,08 €   |
| E billet Nancy Thermal Soin Modelage relaxant cranien et visage  | @ | 42,12 €           | 49,00 €     | 6,88 €   |
| E billet Nancy Thermal Wellness 2h                               | @ | 23,92 €           | 27,80 €     | 3,88 €   |
| E billet Nancy Thermal Wellness 3h                               | @ | 29,82 €           | 33,00 €     | 3,18 €   |
| Nancy Thermal Aquasport  |   | 6,85 €            | 7,60 €      | 0,75 €   |
| Nancy Thermal Bien Etre 2h                                       |   | 17,10 €           | 19,90 €     | 2,80 €   |
| Nancy Thermal Soin Bains Aéro et Hydromassants                   |   | 20,00 €           | 23,20 €     | 3,20 €   |
| Nancy Thermal Soin Modelage relaxant cranien et visage           |   | 42,00 €           | 49,00 €     | 7,00 €   |
| Nancy Thermal Wellness 2h  |   | 23,80 €           | 27,80 €     | 4,00 €   |
| Nancy Thermal Wellness 3h  |   | 29,70 €           | 33,00 €     | 3,30 €   |
| Piscine faulquemont adulte - Bon 5 entrées - à partir de 18 ans  |   | 30,00 €           | 30,00 €     | - €      |
| Piscine faulquemont enfant - Bon 5 entrées - de 3 à 17 ans       |   | 15,00 €           | 15,00 €     | - €      |
| Piscine de sarreguemines adulte - à partir de 18 ans             |   | 3,50 €            | 4,20 €      | 0,70 €   |
| Piscine de sarreguemines enfant - de 3 à 17 ans                  |   | 2,70 €            | 3,10 €      | 0,40 €   |
| Sauna de sarreguemines - à partir de 18 ans                      |   | 8,50 €            | 12,00 €     | 3,50 €   |
| Piscine forbach  |   | 3,50 €            | 4,50 €      | 1,00 €   |
| Sauna forbach  |   | 10,00 €           | 12,00 €     | 2,00 €   |
| Piscine freyming merlebach                                       |   | 3,00 €            | 4,50 €      | 1,50 €   |
| Sauna freyming merlebach   |   | 12,00 €           | 14,00 €     | 2,00 €   |
| Piscine hayange ferialia 5 entrées                               |   | 16,00 €           | 20,00 €     | 4,00 €   |
| Piscine ovive ecrouves carte 10 ent                              |   | 33,40 €           | 35,00 €     | 1,60 €   |
| Piscine olympique amneville adulte - à partir de 15 ans          |   | 3,50 €            | 4,50 €      | 1,00 €   |
| Piscine olympique amneville enfant - de 3 à 14 ans               |   | 3,00 €            | 3,50 €      | 0,50 €   |
| Shen xin forfait 1h  |   | 67,00 €           | 70,00 €     | 3,00 €   |
| Shen xin forfait 30 min  |   | 37,00 €           | 40,00 €     | 3,00 €   |
| E billet thermapolis forfait 2h - à partir de 4 ans              | @ | 16,52 €           | 18,00 €     | 1,48 €   |
| E billet thermapolis forfait 3h - à partir de 4 ans              | @ | 21,02 €           | 23,00 €     | 1,98 €   |
| Thermapolis forfait 2h - à partir de 4 ans                       |   | 16,40 €           | 18,00 €     | 1,60 €   |
| Thermapolis forfait 3h - à partir de 4 ans                       |   | 20,90 €           | 23,00 €     | 2,10 €   |
| Contrex 3h spa + repas restaurant Casino 1 pers.                 |   | 47,00 €           | 49,00 €     | 2,00 €   |
| Contrex 3h spa + repas restaurant Crepe E-Claire 1 pers.         |   | 47,00 €           | 49,00 €     | 2,00 €   |
| Contrex 3h spa + repas restaurant Les Commis 1 pers.             |   | 47,00 €           | 49,00 €     | 2,00 €   |
| Contrex 3h spa + repas restaurant L'or en Bar 1 pers.            |   | 47,00 €           | 49,00 €     | 2,00 €   |
| Contrex 3h spa + repas restaurant Trattoria 1 pers.              |   | 47,00 €           | 49,00 €     | 2,00 €   |
| Contrex demi-journée spa douceur + repas Casino - 2 pers.        |   | 165,00 €          | 165,00 €    | - €      |
| Contrex demi-journée spa douceur + repas L'or en Bar - 2 pers.   |   | 165,00 €          | 165,00 €    | - €      |
| Contrex demi-journée spa relaxante + repas Casino - 2 pers.      |   | 205,00 €          | 205,00 €    | - €      |
| Contrex demi-journée spa relaxante + repas L'Or en Bar - 2 pers. |   | 205,00 €          | 205,00 €    | - €      |
| Contrexville acces spa 2h  |   | 22,40 €           | 28,00 €     | 5,60 €   |
| Contrexville acces spa 3h  |   | 26,40 €           | 34,00 €     | 7,60 €   |
| Contrex séjour détente formule demi-pension - 2 pers.            |   | 309,00 €          | 309,00 €    | - €      |
| Contrex séjour détente formule petit-déjeuner - 2 pers.          |   | 267,00 €          | 267,00 €    | - €      |
| Thermes de Vittel Echappée Vosgienne                             |   | 269,00 €          | 387,50 €    | 118,50 € |
| Thermes de Vittel Escapade Vosgienne                             |   | 369,00 €          | 517,00 €    | 148,00 € |
| Thermes de Vittel Evasion Vosgienne                              |   | 199,00 €          | 272,50 €    | 73,50 €  |
| E billet villa pompeii forfait 2h - à partir de 18 ans           | @ | 25,52 €           | 28,00 €     | 2,48 €   |
| E billet villa pompeii forfait 3h - à partir de 18 ans           | @ | 32,72 €           | 36,00 €     | 3,28 €   |
| Villa pompeii forfait 2h - à partir de 18 ans                    |   | 25,40 €           | 28,00 €     | 2,60 €   |
| Villa pompeii forfait 3h - à partir de 18 ans                    |   | 32,60 €           | 36,00 €     | 3,40 €   |
| Villa pompeii soin 30 min + 2h + location peignoir               |   | 67,20 €           | 67,20 €     | - €      |
| <b>Sport &amp; loisirs</b>                                       |   |                   |             |          |
| Désignation Article  |   | Prix Inter C.E.A. | Prix Public | Economie |
| Altissimo escalade - 1 séance                                    |   | 12,00 €           | 17,00 €     | 5,00 €   |
| Battle kart metz session 15 min                                  |   | 18,00 €           | 22,00 €     | 4,00 €   |
| Block out - chaussons inclus - valable dans 9 salles en france   |   | 16,00 €           | 22,00 €     | 6,00 €   |
| Bowling saint avold - valable 7j/7 - loc de chaussures incluse   |   | 7,00 €            | 9,00 €      | 2,00 €   |

Attention : les tarifs sont donnés sous réserve de modifications des tarifs fournisseurs.

Merci de consulter notre site internet [www.intercea.fr](http://www.intercea.fr) dans l'onglet billetterie

@ : Article disponible en e-billet

|  |   |          |          |          |
|--|---|----------|----------|----------|
| E billet Bowling saint avold - valable 7j/7 - loc chaussures incluse | @ | 7,12 €   | 9,00 €   | 1,88 €   |
| Laser megazone saint avold - valable 7j/7 - session 20 min           |   | 6,75 €   | 8,00 €   | 1,25 €   |
| Climb up nancy adulte - 12 ans et plus                               |   | 10,00 €  | 14,00 €  | 4,00 €   |
| Climb up nancy enfant - de 12 ans                                    |   | 6,50 €   | 9,00 €   | 2,50 €   |
| Fun Climbing - à partir de 6 ans et min 15 kg                        |   | 11,00 €  | 14,00 €  | 3,00 €   |
| Cosmic park 54 - cosmic jump - 1h00 - à partir de 8 ans ou de 1.20 m |   | 11,50 €  | 13,50 €  | 2,00 €   |
| Cosmic park 54 - cosmic kids - de 0 à 12 ans - illimité              |   | 11,00 €  | 13,50 €  | 2,50 €   |
| Cosmic park 54 - laser game - 20 min - à partir de 8 ans ou de 1.20m |   | 7,20 €   | 9,50 €   | 2,30 €   |
| Cosmic park 54 - prison island - 1h30 pour 1 personne                |   | 25,50 €  | 28,00 €  | 2,50 €   |
| Cosmic park 54 - prison island - 1h pour 1 personne                  |   | 18,50 €  | 21,00 €  | 2,50 €   |
| E billet cosmic jump 54 - 1h00 - à partir de 8 ans ou de 1.20m       | @ | 11,62 €  | 13,50 €  | 1,88 €   |
| E billet cosmic Karaoke 1h   | @ | 6,07 €   | 10,00 €  | 3,93 €   |
| E billet cosmic kids - cosmic park 54 - de 0 à 12 ans - illimité     | @ | 10,37 €  | 13,50 €  | 3,13 €   |
| E billet laser game - cosmic park 54 - 20 min - dès 8 ans ou 1.20m   | @ | 7,32 €   | 9,50 €   | 2,18 €   |
| E billet Prison island - cosmic park 54 - 1h30 pour 1 personne       | @ | 25,62 €  | 28,00 €  | 2,38 €   |
| E billet Prison island - cosmic park 54 - 1h pour 1 personne         | @ | 18,62 €  | 21,00 €  | 2,38 €   |
| E billet quiz boxing - cosmic park 54 - 1h - valable pour 1 personne | @ | 17,62 €  | 20,00 €  | 2,38 €   |
| Couleurs aventure ado de 11 à 15 ans                                 |   | 12,00 €  | 15,00 €  | 3,00 €   |
| Couleurs aventure adulte à partir de 16 ans                          |   | 15,00 €  | 20,00 €  | 5,00 €   |
| Couleurs aventure enfant de 3 à 10 ans                               |   | 7,00 €   | 10,00 €  | 3,00 €   |
| Dock 39 softplay   |   | 6,90 €   | 9,90 €   | 3,00 €   |
| Coffret Cadeau Escape Hunt   |   | 90,00 €  | 99,00 €  | 9,00 €   |
| E billet escape hunt nancy 6pers salle AU PAYS DES MYSTERES          | @ | 120,12 € | 138,00 € | 17,88 €  |
| E billet escape hunt nancy de 4 à 5pers HORS au pays des mysteres    | @ | 90,12 €  | 105,00 € | 14,88 €  |
| E billet escape hunt nancy de 4 à 5pers salle AU PAYS DES MYSTERES   | @ | 105,12 € | 125,00 € | 19,88 €  |
| E billet escape hunt nancy de 7 à 8pers salle AU PAYS DES MYSTERES   | @ | 140,12 € | 160,00 € | 19,88 €  |
| Escape hunt nancy - metz valable pour une salle de 4 à 5 joueurs     |   | 90,00 €  | 105,00 € | 15,00 €  |
| E billet etoileloisirs AUGNY : bowling-clipnclimb-airjump-laser-vr   | @ | 7,12 €   | 12,00 €  | 4,88 €   |
| E billet etoileloisirs VERDUN : bowling-laser-aire de jeux [(2h)]    | @ | 8,62 €   | 10,00 €  | 1,38 €   |
| Etoile loisirs AUGNY : bowling - clipnclimb - airjump - laser - vr   |   | 7,00 €   | 12,00 €  | 5,00 €   |
| E billet eva nancy - heure creuse                                    | @ | 17,12 €  | 19,00 €  | 1,88 €   |
| E billet eva nancy - heure pleine                                    | @ | 20,12 €  | 23,00 €  | 2,88 €   |
| Eva thionville - à partir de 12 ans                                  |   | 18,00 €  | 20,00 €  | 2,00 €   |
| Forme'o adulte 5 séances sauf pilates - à partir de 7 ans            |   | 90,00 €  | 100,00 € | 10,00 €  |
| Forme'o enfant 5 séances aquatiques de 3 à 6 ans                     |   | 75,00 €  | 80,00 €  | 5,00 €   |
| Fort Pelissier Enigmes (Crypte ou Quête)                             |   | 13,00 €  | 15,00 €  | 2,00 €   |
| Fort Pelissier Parcours Accropierre à partir de 3 ans                |   | 13,00 €  | 15,00 €  | 2,00 €   |
| E billet france aventure à partir de 10 ans                          | @ | 20,37 €  | 27,00 €  | 6,63 €   |
| E billet france aventures - 4 à 5 ans                                | @ | 11,37 €  | 15,00 €  | 3,63 €   |
| E billet france aventures - de 6 à 9 ans                             | @ | 15,87 €  | 21,00 €  | 5,13 €   |
| France aventures à partir de 10 ans                                  |   | 20,25 €  | 27,00 €  | 6,75 €   |
| France aventures - de 4 à 5 ans                                      |   | 10,50 €  | 15,00 €  | 4,50 €   |
| France aventures - de 6 à 9 ans                                      |   | 15,75 €  | 21,00 €  | 5,25 €   |
| Games Factory - Chèque activités d'une valeur de 20 €                |   | 16,00 €  | 20,00 €  | 4,00 €   |
| E billet games park 88   | @ | 6,62 €   | 8,00 €   | 1,38 €   |
| John doe escape game - dès 12 ans - sur commande                     |   | 19,50 €  | 24,00 €  | 4,50 €   |
| Jump Street Epinal Jumper à partir de 17 ans                         |   | 10,00 €  | 12,00 €  | 2,00 €   |
| Jump Street Epinal Kid - de 7 ans                                    |   | 6,00 €   | 8,00 €   | 2,00 €   |
| Jump Street Epinal Teenager de 7 à 16 ans                            |   | 8,00 €   | 10,00 €  | 2,00 €   |
| Kart'in oberlin adulte - à partir de 14 ans                          |   | 16,00 €  | 20,00 €  | 4,00 €   |
| Kart'in oberlin enfant de plus de 1m25 jusqu'à 13 ans                |   | 13,00 €  | 15,00 €  | 2,00 €   |
| Keepcool abonnement 12 mois offre prime                              |   | 300,00 € | 508,88 € | 208,88 € |
| E billet lasergame evolution metz                                    | @ | 8,12 €   | 9,00 €   | 0,88 €   |
| Lasermaxx houdemont - session de 30 minutes                          |   | 7,00 €   | 9,00 €   | 2,00 €   |
| Lasermaxx st julien  |   | 7,40 €   | 10,00 €  | 2,60 €   |
| LE BOULINGUE - Bowling 1 partie                                      |   | 5,50 €   | 8,00 €   | 2,50 €   |
| LE BOULINGUE - Laser Game 1 partie                                   |   | 5,50 €   | 7,00 €   | 1,50 €   |
| Le five / 4 padel carte prepayee 20 €                                |   | 17,00 €  | 20,00 €  | 3,00 €   |
| E billet Mini golf pepiniere nancy                                   | @ | 5,02 €   | 6,90 €   | 1,88 €   |
| Mini golf de la foret de haye - à partir de 3 ans                    |   | 6,00 €   | 7,00 €   | 1,00 €   |
| Mini golf pepiniere nancy  |   | 4,90 €   | 6,90 €   | 2,00 €   |
| Patinoire amneville - à partir de 3 ans                              |   | 5,00 €   | 7,00 €   | 2,00 €   |

Attention : les tarifs sont donnés sous réserve de modifications des tarifs fournisseurs.

Merci de consulter notre site internet [www.intercea.fr](http://www.intercea.fr) dans l'onglet billetterie

@ : Article disponible en e-billet

|  |   |          |          |         |
|--|---|----------|----------|---------|
| Prisme Escape Game Nancy - 2 personnes                               |   | 110,00 € | 120,00 € | 10,00 € |
| Prisme Escape Game Nancy - 3 personnes                               |   | 125,00 € | 135,00 € | 10,00 € |
| Prisme Escape Game Nancy - 4 personnes                               |   | 150,00 € | 150,00 € | - €     |
| Prisme Escape Game Nancy - 5 personnes                               |   | 165,00 € | 175,00 € | 10,00 € |
| Prisme Escape Game Nancy - 6 personnes                               |   | 170,00 € | 180,00 € | 10,00 € |
| E billet race system nancy pack 2 sessions de 20 min                 | @ | 25,72 €  | 32,00 €  | 6,28 €  |
| E Billet Race System Ncy Coaching Individuel 2h20 à partir de 14 ans | @ | 87,12 €  | 109,00 € | 21,88 € |
| Race System Nancy Coaching Individuel à partir de 14 ans             |   | 87,00 €  | 109,00 € | 22,00 € |
| Race System Nancy Pack 2 sessions de 20 min                          |   | 25,60 €  | 32,00 €  | 6,40 €  |
| E Billet Rosalies pepiniere nancy                                    | @ | 8,12 €   | 11,00 €  | 2,88 €  |
| E billet SENSAS Metz - à partir de 7 ans                             | @ | 23,12 €  | 28,00 €  | 4,88 €  |
| E billet SENSAS Nancy - à partir de 7 ans                            | @ | 23,12 €  | 28,00 €  | 4,88 €  |
| Carte rechargeable remontée mécanique Labellemontagne                |   | 3,00 €   | 3,00 €   | - €     |
| E billet Snowworld forfait 2h matériel inclus                        | @ | 30,07 €  | 38,95 €  | 8,88 €  |
| Super jump trampoline park - saint avold - session 1h                |   | 8,50 €   | 12,00 €  | 3,50 €  |
| E billet Trampoline park let's jump - à partir de 5 ans              | @ | 10,62 €  | 12,00 €  | 1,38 €  |
| Trampoline park let's jump - à partir de 5 ans                       |   | 10,50 €  | 12,00 €  | 1,50 €  |
| E billet velaine - pompey aventures - AVENTURES - de 1.20 à 1.40 m   | @ | 17,12 €  | 22,50 €  | 5,38 €  |
| E billet velaine - pompey aventures - KIDS - de 0.90 à 1.20 m        | @ | 13,12 €  | 19,50 €  | 6,38 €  |
| E billet velaine - pompey aventures - X'TREM- à partir de 1.40 m     | @ | 21,12 €  | 26,50 €  | 5,38 €  |
| Velaine - pompey aventures - AVENTURES- de 1.20 à 1.40 m             |   | 17,00 €  | 22,50 €  | 5,50 €  |
| Velaine - pompey aventures - KIDS - de 0.90 à 1.20 m                 |   | 13,00 €  | 19,50 €  | 6,50 €  |
| Velaine - pompey aventures - X'TREM - à partir de 1.40 m             |   | 21,00 €  | 26,50 €  | 5,50 €  |
| Vortex experience - dès 13 ans - sur commande                        |   | 26,50 €  | 30,00 €  | 3,50 €  |
| E billet Wam park full pass day - accès illimité à la journée        | @ | 39,12 €  | 52,00 €  | 12,88 € |
| E billet Wam park grand teleski - 1h                                 | @ | 20,12 €  | 24,00 €  | 3,88 €  |
| E billet Wam park water games - 1h                                   | @ | 11,62 €  | 13,00 €  | 1,38 €  |
| Wam park full pass day - accès illimité à la journée                 |   | 39,00 €  | 52,00 €  | 13,00 € |
| Wam park grand teleski - 1h  |   | 20,00 €  | 24,00 €  | 4,00 €  |
| Wam park water games - 1h  |   | 11,50 €  | 13,00 €  | 1,50 €  |

# À DÉCOUVRIR

# LA BILLETTERIE NATIONALE

EN PARTENARIAT AVEC FNAC-FRANCEBILLET

DÉCOUVREZ UNE LARGE  
SÉLECTION DE :

EXPOS  
GRANDS SPECTACLES  
EVENEMENTS  
SPORTIFS  
FESTIVALS  
&  
bien d'autres encore !

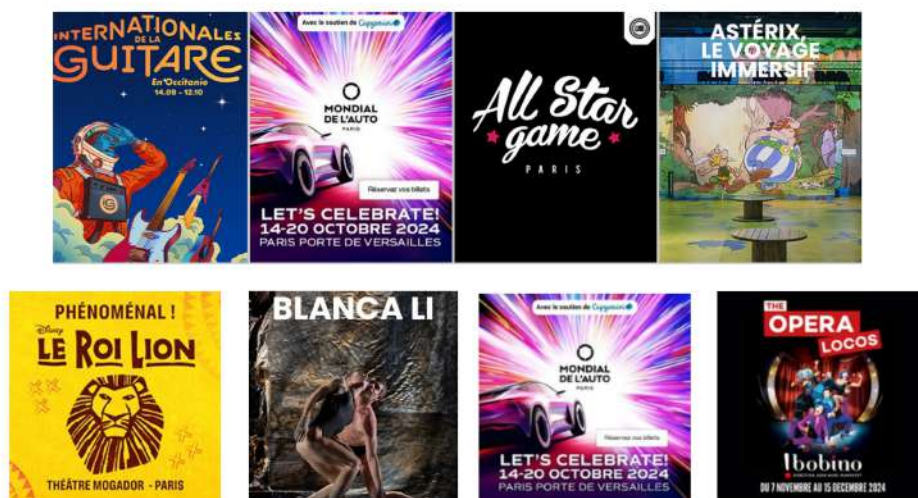





Attention : les tarifs sont donnés sous réserve de modifications des tarifs fournisseurs.

Merci de consulter notre site internet [www.intercea.fr](http://www.intercea.fr) dans l'onglet billetterie

@ : Article disponible en e-billet

# 6 POINTS DE VENTE

|   |   |   |
|---|---|---|
|  <b>54</b>   |  <b>57</b>   |  <b>88</b> |
| <b>LUDRES</b><br><b>260 rue Denis Papin</b><br><b>03 83 15 87 60</b><br>du mardi au vendredi de 9h30 à 18h00<br>le samedi de 9h00 à 12h30 | <b>SAINT JULIEN LES METZ</b><br><b>12 La Tannerie</b><br><b>03 87 36 02 08</b><br>mercredi et vendredi de 9h30 à 18h30<br>le samedi de 9h00 à 12h30 | <b>EPINAL</b><br><b>CAPEB 88</b><br><b>10 allée des Fresnes</b><br>1er vendredi du mois       |
| <b>LUNEVILLE</b><br><b>Hall de Cinélun'</b><br><b>39 rue de la République</b><br>1er et 3ème mercredi du mois<br>de 13h30 à 15h30         | <b>SAINT AVOLD</b><br><b>AFPA</b><br><b>Rue des Généraux Altmayer</b><br>1er jeudi du mois<br>de 11h30 à 13h30                                      |            |
|   | <b>YUTZ</b><br><b>AFPA</b><br><b>Route d'Illange</b><br>(face Décathlon)<br>2ème et 4ème jeudi du mois<br>de 11h30 à 13h30                          |   |

## Demandez plus de renseignements :

Siège social de Ludres

**Benoît MELIN REMIATTE**

contact@intercea.fr

03 83 15 87 66

Agence de Saint Julien lès Metz

**Bertrand HAMANN**

bhamman@intercea.fr

06 76 30 02 77



Attention : les tarifs sont donnés sous réserve de modifications des tarifs fournisseurs.

Merci de consulter notre site internet [www.intercea.fr](http://www.intercea.fr) dans l'onglet billetterie

@ : Article disponible en e-billet